

# PALLETBOXEN STRONGBOX

MET VLAKKE  
BINNENWANDEN  
1200 X 1000



art.nr.	omschrijving
1091/C4R	1200 x 1000 mm op 4 poten met wielen

**Strongboxen met wielen blijven stapelbaar. Op wielen staat de box 150 mm hoger.**

**Alle Strongboxen en Maxi-boxen XL met bodemmaat 1200 x 1000 mm houden wij op voorraad, voorzien van versterkte sleden. Deze zijn perfect geschikt voor draaistapelaars en automatische handling.**

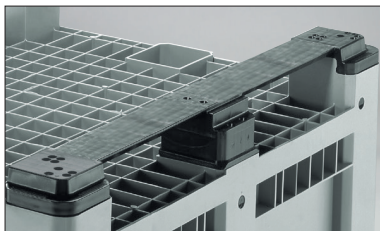

**Versterkte sleden (standaard).**

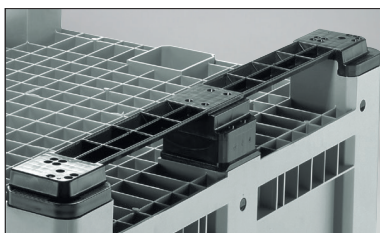

**Normale sleden.**

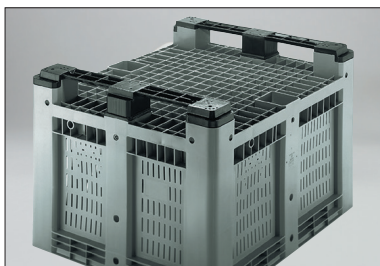

**Op aanvraag voorzien wij palletboxen ook van 2 sleden over de korte zijde van 1000 mm.**

**1200 x 1000 x 760 mm, 610 ltr.**  
**1200 x 1000 x 780 mm (sleden)**  
(1110 x 910 x 605 mm binnenwerks)

**1200 x 1000 x 580 mm, 430 ltr.**  
**1200 x 1000 x 600 mm (sleden)**  
(1110 x 910 x 425 mm binnenwerks)

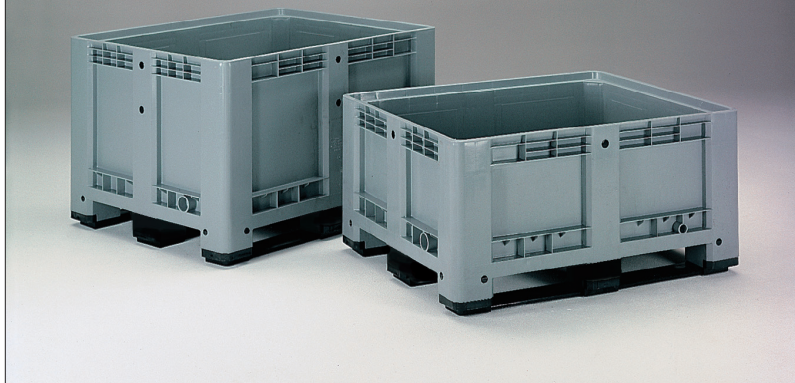

*Palletboxen in ISO palletformaat.*

1200 x 1000	580/600 mm hoog, 430 ltr.			760/780 mm hoog, 610 ltr.		
	4 poten	2 sleden	3 sleden	4 poten	2 sleden	3 sleden
<b>bodem / zijwanden gesloten</b>	1092/C4 ●	1092/CT6 ○	1092/C3T ●	1091/C4 ●	1091/CT6 ○	1091/C3T ●
	31,7 kg	35,2 kg	38,6 kg	37 kg	40,5 kg	43,9 kg
<b>bodem / zijwanden geperforeerd</b>	1092/F4 ●	1092/FT6 ○	1092/F3T ○	1091/F4 ○	1091/FT6 ○	1091/F3T ○
	30,7 kg	34,2 kg	37,6 kg	35,4 kg	38,9 kg	42,3 kg

De 1091/C3T (1200 x 1000, 3 sleden, dicht) is uit voorraad leverbaar in de kleuren groen, rood, blauw en zwart (recycling materiaal), andere typen op aanvraag.

**1200 x 1000 x 600 mm, 430 ltr.**  
(1110 x 910 x 425 mm binnenwerks)  
**gewicht 38,6 kg**

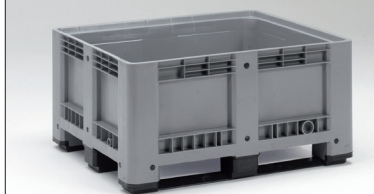

art.nr.	omschrijving
1092/C3T ●	op 3 sleden

**1200 x 1000 x 580 mm, 430 ltr.**  
(1110 x 910 x 425 mm binnenwerks)  
**gewicht 31,7 kg**

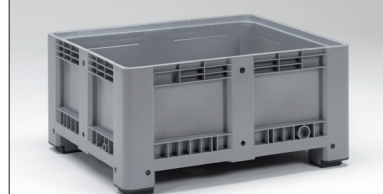

art.nr.	omschrijving
1092/C4 ●	op 4 poten

**1200 x 1000 x 580 mm, 430 ltr.**  
(1110 x 910 x 425 mm binnenwerks)  
**gewicht 30,7 kg**

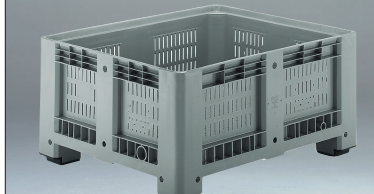

art.nr.	omschrijving
1092/F4 ●	op 4 poten

**palletbox zakken**  
(lengte: 1850 mm)



art.nr.	voor bodemmaat	gewicht
1089/liner ●	1200 x 800 mm	8 kg per 25 stuks
1091/liner ●	1200 x 1000 mm	11,5 kg per 25 stuks

Sterke zakken, die uw palletbox schoonhouden en vloeistof op zijn plaats houden. Afmeting zodanig gekozen dat bij de standaardhoogte palletbox ook de gehele buitenkant bedekt is.



# PALLETBOXEN STRONGBOX

MET VLAKKE  
BINNENWANDEN  
1200 X 1000

1200 x 1000 x 760 mm, 610 ltr.  
(1110 x 910 x 605 mm binnenwerks)  
gewicht 37 kg

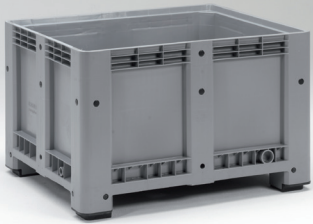

art.nr.	omschrijving
1091/C4	op 4 poten

1200 x 1000 x 760 mm, 610 ltr.  
(1110 x 910 x 605 mm binnenwerks)  
gewicht 37 kg - recycle materiaal



art.nr.	omschrijving
1091/C4-RE	op 4 poten, recycle

1200 x 1000 x 780 mm, 610 ltr.  
(1110 x 910 x 605 mm binnenwerks)  
gewicht 44,5 kg

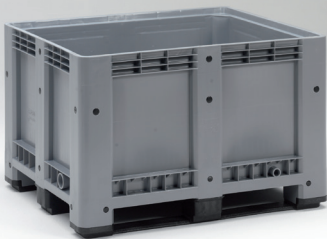

art.nr.	omschrijving
1091/C3T-V	op 3 sleden

1200 x 1000 x 780 mm, 610 ltr.  
(1110 x 910 x 605 mm binnenwerks)  
gewicht 44,5 kg - recycle materiaal



art.nr.	omschrijving
1091/C3T-RE	op 3 sleden, recycle

1200 x 1000 mm  
gewicht 8 kg



art.nr.	omschrijving
4410.620	oplegdeksel (enkelwandig)

1200 x 1000 mm  
gewicht 9,5 kg

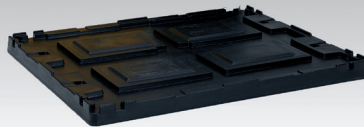

art.nr.	omschrijving
90044-622-0	universeel oplegdeksel (dubbelwandig)

Ons universele oplegdeksel past op en onder ons bekende palletboxen. Hierdoor zijn verschillende merken door elkaar te gebruiken. Beide deksels kunnen voorzien worden van rubberafdichting.



Palletboxen in gebruik in een spuitgietfabriek.

Palletboxen voorzien we van vele extra's zoals kraangatvoorbereiding, deksels, sloten, scharnieren, onuitwisbare opdrukken, etc.



art.nr.	omschrijving
90696-SCHAR-PBM	scharnier t.b.v. deksel

**Scharnieren voor het bevestigen van een deksel op een palletbox. Het scharnier is zo ontworpen dat het deksel goed afsluit en toch afneembaar is.**



**Standaard vakverdelingen.**

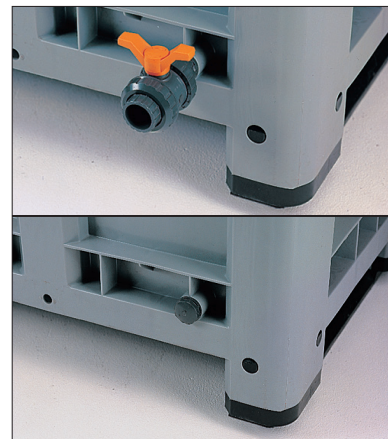

**Palletboxen kunnen voorzien worden van uitloopstops of uitloopkraan. Ø 1 of 2 duims op de lange of korte zijde.**